

グループホーム 和みの郷 ケアサポート共和 利用料金表

■初回入居時

入居敷金	75,000 円
※退居時の居室清掃・消毒、及び居室の原状回復費以外は返還いたします。特に修繕等が必要な場合は相殺させていただきます。	

■（介護予防）特定入居者生活介護費 ・介護保険負担分(30日換算)

区 分	自己負担額1割	自己負担額2割
要支援 2	22,290 円	44,580 円
要介護 1	22,410 円	44,820 円
要介護 2	23,460 円	46,920 円
要介護 3	24,180 円	48,360 円
要介護 4	24,660 円	49,320 円
要介護 5	25,140 円	50,280 円

■月額ご利用料金

・基本料金

家賃相当額	25,000 円
水道光熱費	21,000 円
食 費	33,000 円
合 計	79,000 円

■加 算 ・介護保険負担分(30日換算)

区 分	自己負担額1割	自己負担額2割
*医療機関連携加算 対象：要介護者	1,170 円	2,340 円
*認知症専門ケア加算1 対象：要介護者	90 円	180 円
*サービス提供体制加算2 対象：要支援・要介護者	180 円	360 円
*介護職員処遇改善加算(Ⅰ) (所定単位数に11.1%を乗じた単位数で算定)		

■その他の実費負担

- 医療費、オムツ、日用品代、クリーニング代、嗜好品、通信費等のお支払
- 冬期暖房料（10月～翌4月まで 月額12,000円）
- ※レクリエーションの材料費などは実費です
- ※その他、ご不明な点がございましたら、お問い合わせください。

※変更になる場合がございます。

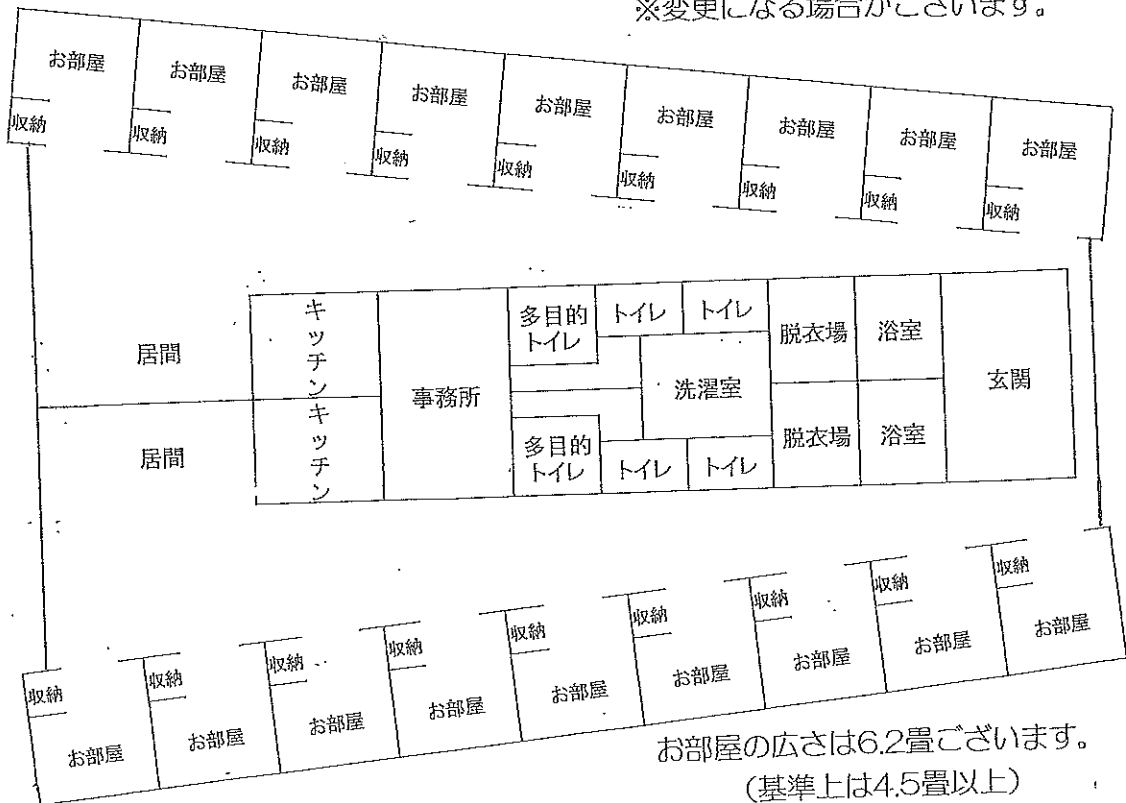

お部屋の広さは6.2畳ございます。
(基準上は4.5畳以上)